PERFORMANCE iN LIGHTING | powered by GEWISS

# NOTTURNO 1000

## Codice 304908

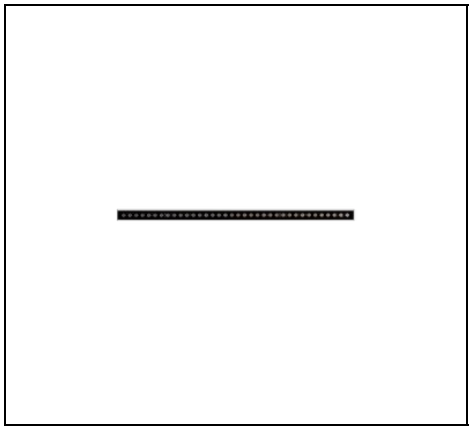

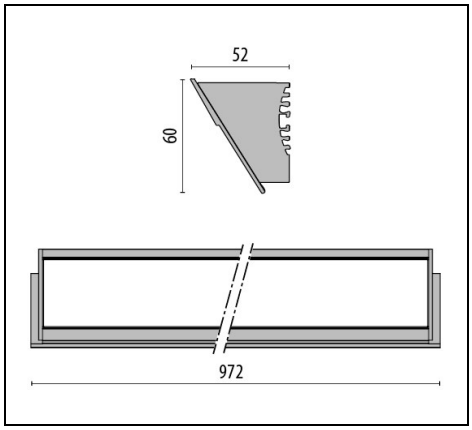


IP 66 | CLASS III | ≥ +50° | QUICK | ULR<1 | CIEn°3>95 | CE | EAC | UKCA

## Descrizione

Apparecchio LED da parete costituito da:
- Corpo in alluminio estruso anodizzato
- Diffusore in vetro temperato e serigrafato
- Testate in Acciaio Inox AISI 304
- Dissipatore termico in alluminio
- Per l'installazione del prodotto devono essere utilizzate le apposite mensole disponibili come accessorio
- Reattore elettronico DALI. Contattare l'Azienda

Al fine di favorire un costante aggiornamento dei propri prodotti , PERFORMANCE iN LIGHTING si riserva il diritto di apportare modifiche senza preavviso. Si invita pertanto a prendere visione dell'ultima versione pubblicata sul sito www.performanceinlighting.com. Flusso luminoso e potenza elettrica sono soggetti ad una tolleranza di +/-7% rispetto al valore indicato. Salvo diversa indicazione, i valori si riferiscono a una temperatura ambiente di 25 ° C. I termini di garanzia sono consultabili all'indirizzo https://www.performanceinlighting.com/qr/company/led-warranty

For information:
**PERFORMANCE iN LIGHTING S.p.A. Headquarters - Italy**
Viale del Lavoro 9/11
37030 Colognola ai Colli Verona - Italy
Tel. +39 045 61 59 211

**info.it@pil.lighting**
www.performanceinlighting.com

PERFORMANCE iN LIGHTING | powered by GEWISS

## Dati di prodotto

| | | | |
|---|---|---|---|
| **Gruppo ETIM:** | EG000027 | **Classe ETIM:** | EC002892 |

## Informazioni generali

| | | | |
|---|---|---|---|
| **Attacco:** | LED | **Sorgente luminosa:** | LED |
| **Flusso Sorgente [lm]:** | 4032 | **Flusso apparecchio [lm]:** | 3122 |
| **Potenza apparecchio [W]:** | 38 W | **Efficienza luminosa [lm/W]:** | 82 |
| **CRI:** | 80 | **Temperatura colore [K]:** | 3000 |
| **Colore / Finitura:** | GR-11 / Grigio anodizzato / Opaco | **Grado di protezione IP:** | IP66 |
| **IK-J-xxIP:** | IK07 2J xx5 | **Classe di protezione:** | III |
| **Ottica:** | S/I - Simmetrica intensiva | **Peso netto [kg]:** | 2.092 |
| **Lunghezza complessiva [mm]:** | 972 | **Larghezza complessiva [mm]:** | 52 |
| **Altezza complessiva [mm]:** | 60 | | |

## Caratteristiche meccaniche

| | | | |
|---|---|---|---|
| **Forma:** | Rettangolare | **Materiale del corpo:** | Alluminio |
| **Materiale del diffusore:** | Vetro | | |

## Caratteristiche elettriche

| | | | |
|---|---|---|---|
| **Tipo di alimentazione:** | DC | **Fattore di potenza / COS Φ:** | >0.9 |

## Installazione

| | | | |
|---|---|---|---|
| **Ambito di applicazione:** | Outdoor | **Tipo di montaggio:** | Proiettori architetturali |
| **Temperatura ambiente min. [°C]:** | -30 | **Temperatura ambiente max. [°C]:** | 50 |

## Caratteristiche della luce

| | | | |
|---|---|---|---|
| **MacAdam:** | 3 | **Mantenimento flusso luminoso:** | L80B10@60000h |
| **Inquinamento luminoso nullo (ULR = 0%):** | | | |

Al fine di favorire un costante aggiornamento dei propri prodotti , PERFORMANCE iN LIGHTING si riserva il diritto di apportare modifiche senza preavviso. Si invita pertanto a prendere visione dell'ultima versione pubblicata sul sito www.performanceinlighting.com. Flusso luminoso e potenza elettrica sono soggetti ad una tolleranza di +/-7% rispetto al valore indicato. Salvo diversa indicazione, i valori si riferiscono a una temperatura ambiente di 25 ° C. I termini di garanzia sono consultabili all'indirizzo https://www.performanceinlighting.com/qr/company/led-warranty

For information:
**PERFORMANCE iN LIGHTING S.p.A. Headquarters - Italy**
Viale del Lavoro 9/11
37030 Colognola ai Colli Verona - Italy
Tel. +39 045 61 59 211

**info.it@pil.lighting**
www.performanceinlighting.com

## Dati fotometrici

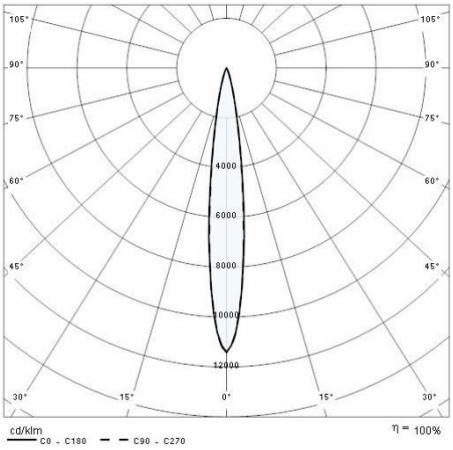


## Gruppi di alimentazione

NOTTURNO

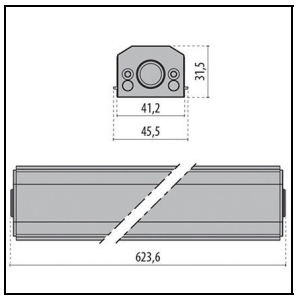


**310543**

Kit box di alimentazione L1000/1500

## Accessori obbligatori

NOTTURNO

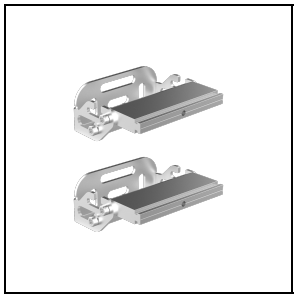

**310523**

Mensola NOTTURNO (nr. 2)

GR-11 / Grigio anodizzato

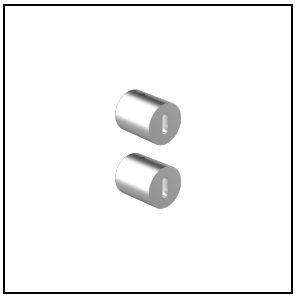

**310524**

Mensola (nr. 2)

INOX / Inox

Al fine di favorire un costante aggiornamento dei propri prodotti , PERFORMANCE iN LIGHTING si riserva il diritto di apportare modifiche senza preavviso. Si invita pertanto a prendere visione dell'ultima versione pubblicata sul sito www.performanceinlighting.com. Flusso luminoso e potenza elettrica sono soggetti ad una tolleranza di +/-7% rispetto al valore indicato. Salvo diversa indicazione, i valori si riferiscono a una temperatura ambiente di 25 ° C. I termini di garanzia sono consultabili all'indirizzo https://www.performanceinlighting.com/qr/company/led-warranty

For information:
**PERFORMANCE iN LIGHTING S.p.A. Headquarters - Italy**
Viale del Lavoro 9/11
37030 Colognola ai Colli Verona - Italy
Tel. +39 045 61 59 211

**info.it@pil.lighting**
www.performanceinlighting.com

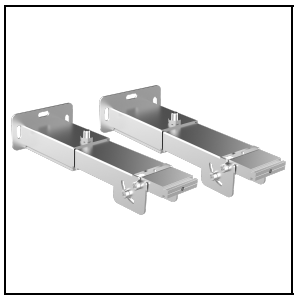

**310978**

Mensola telescopica NOTTURNO (nr. 2)

GR-11 / Grigio anodizzato

**310981**

Staffa a terra NOTTURNO (nr. 2)

GR-11 / Grigio anodizzato

Al fine di favorire un costante aggiornamento dei propri prodotti , PERFORMANCE iN LIGHTING si riserva il diritto di apportare modifiche senza preavviso. Si invita pertanto a prendere visione dell'ultima versione pubblicata sul sito www.performanceinlighting.com. Flusso luminoso e potenza elettrica sono soggetti ad una tolleranza di +/-7% rispetto al valore indicato. Salvo diversa indicazione, i valori si riferiscono a una temperatura ambiente di 25 ° C. I termini di garanzia sono consultabili all'indirizzo https://www.performanceinlighting.com/qr/company/led-warranty

For information:
**PERFORMANCE iN LIGHTING S.p.A. Headquarters - Italy**
Viale del Lavoro 9/11
37030 Colognola ai Colli Verona - Italy
Tel. +39 045 61 59 211

**info.it@pil.lighting**
www.performanceinlighting.com