TRY S/EW

Código 305924

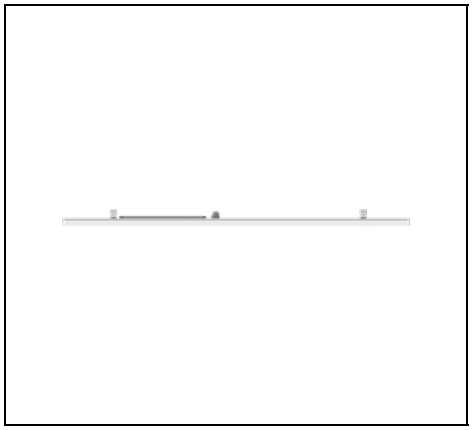



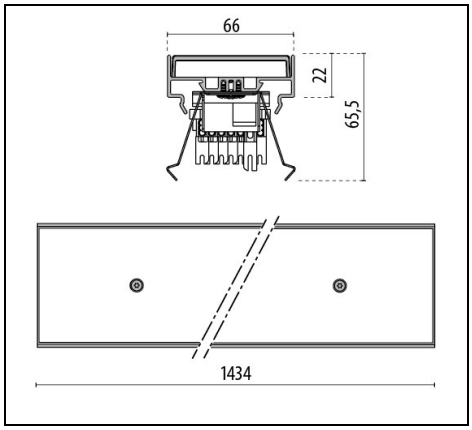

IP 40 | CLASS I

Description

Sistema de iluminación LED para interiores formado por plafón y RAIL para la conexión eléctrica, idóneo para espacios comerciales e industriales, compuesto por:

- Cuerpo de plafón en aluminio extruido, con recubrimiento en polvo de poliéster, color blanco
- Bloque óptico provisto de lentes en tecnopolímero con elevada transmisibilidad de la luz
- El plafón se fija al RAIL electrificado mediante muelles, sin el uso de herramientas
- Todos los RAIL están equipados con cableado interno con 3 fases realizado con cable de 2.5 mm^2, conectores para la conexión rápida entre sí y seccionadores automáticos para la conexión rápida del plafón
- Está disponible como accesorio un módulo con carril electrificado EUROSTANDARD PLUS® para la instalación de proyectores compatibles (AS... LED)

Para promover la actualización constante de sus productos, PERFORMANCE iN LIGHTING se reserva el derecho de realizar cambios sin previo aviso. Por lo tanto, siempre se recomienda leer la última versión publicada en el sitio web www.performanceinlighting.com. Las salidas de lúmenes informados y los consumos de energía, incluidas las pérdidas, están sujetos a una tolerancia de +/-7%. A menos que se indique lo contrario, los valores se aplican a una temperatura ambiente de 25 °C. Los términos de garantía están disponibles en https://www.performanceinlighting.com/qr/company/led-warranty

For information:
PERFORMANCE iN LIGHTING S.p.A. Headquarters - Italy
Viale del Lavoro 9/11
37030 Colognola ai Colli Verona - Italy
Tel. +39 045 61 59 211

info.it@pil.lighting
www.performanceinlighting.com

Datos de producto

Grupo ETIM:	EG000027	**Clase ETIM:**	EC002892

Información general

Portalámpara:	LED	**Fuente de luz:**	LED
Flujo lumen nominal [lm]:	14138	**Flujo lumen real [lm]:**	11116
Potencia de luminaria [W]:	85 W	**Eficacia luminosa [lm/W]:**	131
CRI:	80	**Temperatura de color [K]:**	3000
Color / Acabado:	WH-RAL9003 / Blanco RAL9003 / Brillante	**Grado de protección IP:**	IP40
Impact resistance / impact energy:	IK05 0.8J xx3	**Clase de protección:**	I
Óptica:	S/EW - Simétrica extra-ancha	**Peso neto [kg]:**	2.2
Longitud global [mm]:	1434	**Anchura global [mm]:**	66
Altura global [mm]:	66		

Características mecánicas

Forma:	Rectangular	**Material de la carcasa:**	Aluminio
Material del difusor:	Plástico	**Test del hilo incandescente [°C]:**	650 °C

Características eléctricas

Tipo de alimentación:	AC/DC	**Tensión de entrada [V AC]:**	220/240
Frecuencia de entrada [Hz]:	0/50/60	**Factor de potencia / COS Φ:**	0.9
Tensión de entrada [V DC]:	168/250	**Protección contra sobretensiones | Común [kV]:**	4.000000
Corriente de arranque [A/µs]:	9 / 65	**C10 1.5 mm²:**	27
C16 2.5 mm²:	44	**B10 1.5 mm²:**	16
B16 2.5 mm²:	26		

Instalación

Ámbito de aplicación:	Iluminación interior	**Tipo de instalación:**	Archivos continuos
Temperatura ambiente min. [°C]:	-25	**Temperatura ambiente max. [°C]:**	45

Características de luz

MacAdam:	3	**Mantenimento flujo luminoso:**	L80B10@82000h
Distribución emisión luminosa:	Direct		

Para promover la actualización constante de sus productos, PERFORMANCE iN LIGHTING se reserva el derecho de realizar cambios sin previo aviso. Por lo tanto, siempre se recomienda leer la última versión publicada en el sitio web www.performanceinlighting.com. Las salidas de lúmenes informados y los consumos de energía, incluidas las pérdidas, están sujetos a una tolerancia de +/-7%. A menos que se indique lo contrario, los valores se aplican a una temperatura ambiente de 25 °C. Los términos de garantía están disponibles en https://www.performanceinlighting.com/qr/company/led-warranty

For information:
PERFORMANCE iN LIGHTING S.p.A. Headquarters - Italy
Viale del Lavoro 9/11
37030 Colognola ai Colli Verona - Italy
Tel. +39 045 61 59 211

info.it@pil.lighting
www.performanceinlighting.com

Datos fotométricos

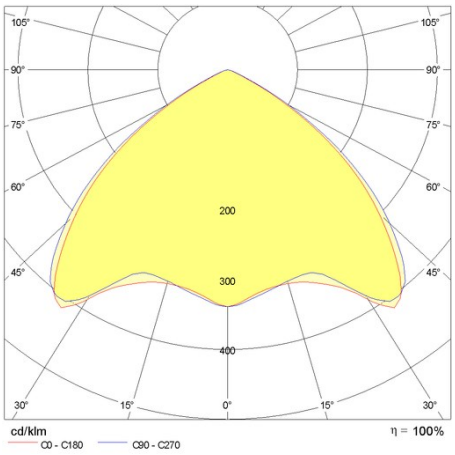

Accesorios necesarios

RAIL-A TRY 5P

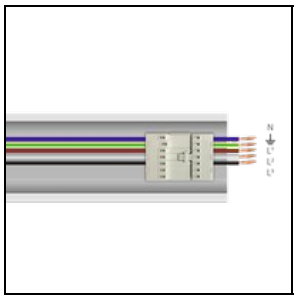

310554

RAIL-A TRY 5P - L 1435 mm (2 soportes de acero inoxidable incluidos)

WH-RAL9003 / Blanco RAL9003

RAIL-M TRY 5P

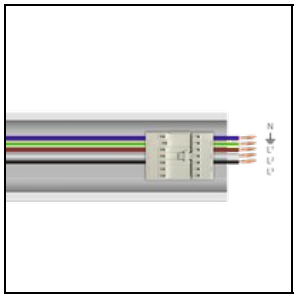

310555

RAIL-M TRY 5P - L 1435 mm (2 soportes de acero inoxidable incluidos)

WH-RAL9003 / Blanco RAL9003

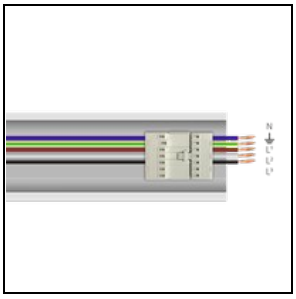

310556

RAIL-M TRY 5P - L 2870 mm (4 soportes de acero inoxidable incluidos)

WH-RAL9003 / Blanco RAL9003

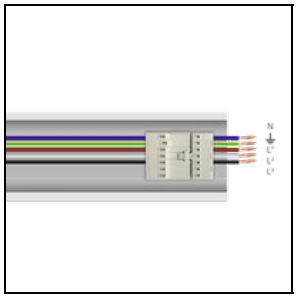

310557

RAIL-M TRY 5P - L 4305 mm (6 soportes de acero inoxidable incluidos)

WH-RAL9003 / Blanco RAL9003

Para promover la actualización constante de sus productos, PERFORMANCE iN LIGHTING se reserva el derecho de realizar cambios sin previo aviso. Por lo tanto, siempre se recomienda leer la última versión publicada en el sitio web www.performanceinlighting.com. Las salidas de lúmenes informados y los consumos de energía, incluidas las pérdidas, están sujetos a una tolerancia de +/-7%. A menos que se indique lo contrario, los valores se aplican a una temperatura ambiente de 25 °C. Los términos de garantía están disponibles en https://www.performanceinlighting.com/qr/company/led-warranty

For information:
PERFORMANCE iN LIGHTING S.p.A. Headquarters - Italy
Viale del Lavoro 9/11
37030 Colognola ai Colli Verona - Italy
Tel. +39 045 61 59 211

info.it@pil.lighting
www.performanceinlighting.com

Accesorios opcionales

TRY

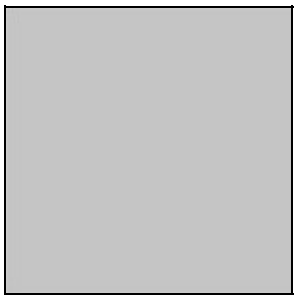

14-00354

Kit suspensión (2 m)



310550

Suspensión para cadena

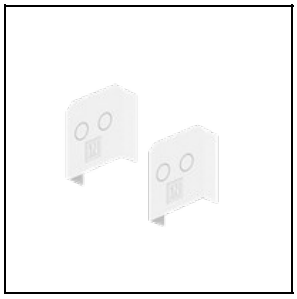

310551

Cabeza de cierre para RAIL (nr. 2)

WH-RAL9003 / Blanco RAL9003



310553

Cubierta PC RAIL - L 1435 mm

WH-RAL9003 / Blanco RAL9003

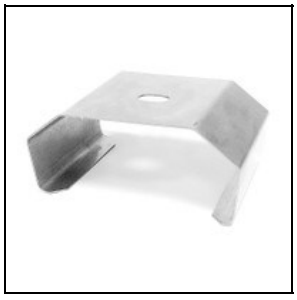

3100243

Soportes para fijación rápida al techo en acero inoxidable (2 piezas)

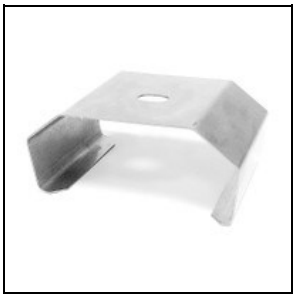

3100244

Soportes para fijación rápida al techo en acero inoxidable (50 piezas)



3100245

Soportes para fijación rápida al techo en acero inoxidable + gancho (2 piezas)



3100246

Soportes para fijación rápida al techo en acero inoxidable + gancho (50 piezas)

TRY TRACK SYSTEM

Para promover la actualización constante de sus productos, PERFORMANCE iN LIGHTING se reserva el derecho de realizar cambios sin previo aviso. Por lo tanto, siempre se recomienda leer la última versión publicada en el sitio web www.performanceinlighting.com. Las salidas de lúmenes informados y los consumos de energía, incluidas las pérdidas, están sujetos a una tolerancia de +/-7%. A menos que se indique lo contrario, los valores se aplican a una temperatura ambiente de 25 °C. Los términos de garantía están disponibles en https://www.performanceinlighting.com/qr/company/led-warranty

For information:
PERFORMANCE iN LIGHTING S.p.A. Headquarters - Italy
Viale del Lavoro 9/11
37030 Colognola ai Colli Verona - Italy
Tel. +39 045 61 59 211

info.it@pil.lighting
www.performanceinlighting.com

date: 17/11/2026



310566

Sistema binario para proyectores

WH-RAL9003 / Blanco RAL9003

Para promover la actualización constante de sus productos, PERFORMANCE iN LIGHTING se reserva el derecho de realizar cambios sin previo aviso. Por lo tanto, siempre se recomienda leer la última versión publicada en el sitio web www.performanceinlighting.com. Las salidas de lúmenes informados y los consumos de energía, incluidas las pérdidas, están sujetos a una tolerancia de +/-7%. A menos que se indique lo contrario, los valores se aplican a una temperatura ambiente de 25 °C. Los términos de garantía están disponibles en https://www.performanceinlighting.com/qr/company/led-warranty

For information:
PERFORMANCE iN LIGHTING S.p.A. Headquarters - Italy
Viale del Lavoro 9/11
37030 Colognola ai Colli Verona - Italy
Tel. +39 045 61 59 211

info.it@pil.lighting
www.performanceinlighting.com