Performance Lighting

Performance Lighting

Produkte Anwendungen Anwendungen Service Unternehmen Suche Deutschlar

Professionelle Scheinwerfer

Home>Außenbeleuchtung>Professionelle Scheinwerfer

Einzelleuchten schnell und einfach finden Codefinder

Zurücksetzen

In welcher Kategorie möchten Sie suchen?

- DISCOVER
- BOOST
- ELEVATE

- Serie
- Farbtemperatur [K]
- CRI
- Optik
- Verteilung der Lichtemission
- Leuchtenlichtstrom [lm]
- Leuchtenleistung [W]
- Lichtausbeute [lm/W]
- Voltage type

33 Produkte

AZ
ZA

SPIDER+ 10
Mehr erfahren über SPIDER+

SPIDER+ 20
Mehr erfahren über SPIDER+

SPIDER+ 30
Mehr erfahren über SPIDER+

SPIDER+ POST
Mehr erfahren über SPIDER+

ELIA FL MINI XS1
Mehr erfahren über ELIA FL MINI

ELIA FL MINI XS2
Mehr erfahren über ELIA FL MINI

Um die ständige Aktualisierung unserer Produkte zu fördern, behält sich PERFORMANCE iN LIGHTING das Recht vor, Änderungen ohne vorherige Ankündigung vorzunehmen. Daher wird immer empfohlen, die neueste Version zu lesen, die auf der Website www.performanceinlighting.com veröffentlicht ist. Gelieferte Lumenleistungen und Stromverbrauch, einschließlich Verluste, unterliegen einer Toleranz von +/-7 %. Wenn nicht anders angegeben, gelten die Werte für eine Umgebungstemperatur von 25°C. Die Garantiebedingungen sind unter https://www.performanceinlighting.com/qr/company/led-warranty

For information:
PERFORMANCE iN LIGHTING GmbH
Stapelner Str. 1+3
38644 Goslar - Germany
Tel. +49 (0) 5321 3777 0

info.de@pil.lighting
www.performanceinlighting.com

- Farbe
- Veredelung
- Lichtsteuerungen
- Sensoren
- Notlichtleuchte
- Schutzart IP
- Schlagfestigkeit IK
- Schutzklasse
- Elektrische Anschlüsse
- Min. Umgebungstemperatur [°C]
- Max. Umgebungstemperatur [°C]
- UGR - Unified Glare Rating
- MOQ

ELIA FL MINI XS3
Mehr erfahren über ELIA FL MINI

ELIA FL XL3
Mehr erfahren über ELIA FL

ELIA FL S3
Mehr erfahren über ELIA FL

ELIA FL M3
Mehr erfahren über ELIA FL

ELIA FL L3
Mehr erfahren über ELIA FL

GUELL ZERO+
Mehr erfahren über GUELL

GUELL 1+
Mehr erfahren über GUELL

GUELL 2+
Mehr erfahren über GUELL

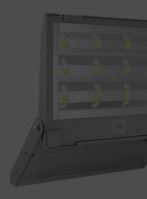

GUELL 2.5+
Mehr erfahren über GUELL

GUELL 3
Mehr erfahren über GUELL

GUELL 4
Mehr erfahren über GUELL

SMART [PRO] 2.0 1M
Mehr erfahren über SMART [PRO] 2.0

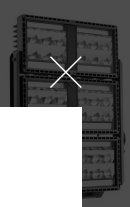

2.0 3X2M
er SMART

Go to LIGHT-PERFORMER®

Willkommen!

Sie können in die Welt von PERFORMANCE iN LIGHTING eintauschen, indem Sie die für jedes Land verfügbaren Websites auswählen. Diese sind nach Sprache, Dienstleistungen und Katalogangeboten differenziert. Wählen Sie einfach das Land oder ihren geografischen Standort aus.

Um die ständige Aktualisierung unserer Produkte zu fördern, behält sich PERFORMANCE iN LIGHTING das Recht vor, Änderungen ohne vorherige Ankündigung vorzunehmen. Daher wird immer empfohlen, die neueste Version zu lesen, die auf der Website www.performanceinlighting.com veröffentlicht ist. Gelieferte Lumenleistungen und Stromverbrauch, einschließlich Verluste, unterliegen einer Toleranz von +/-7 %. Wenn nicht anders angegeben, gelten die Werte für eine Umgebungstemperatur von 25°C. Die Garantiebedingungen sind unter https://www.performanceinlighting.com/qr/company/led-warranty

For information:
PERFORMANCE iN LIGHTING GmbH
Stapelner Str. 1+3
38644 Goslar - Germany
Tel. +49 (0) 5321 3777 0

info.de@pil.lighting
www.performanceinlighting.com

Performance Lighting

Bestätigen Deutschland (de)

Land ändern

Newsletter

WIN PRO 20

Mehr erfahren über WIN PRO

WIN PRO 30

Mehr erfahren über WIN PRO

WIN PRO 40

Mehr erfahren über WIN PRO

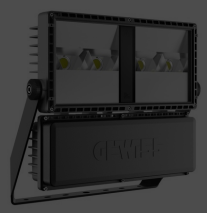

WIN PRO L3

Mehr erfahren über WIN PRO

SMART [PRO]E 1M

Mehr erfahren über SMART [PRO]E

SMART [PRO]E 2M

Mehr erfahren über SMART [PRO]E

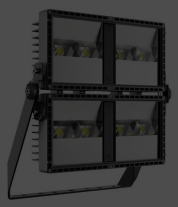

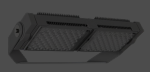

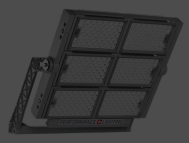

SMART [PRO]E 4M

Mehr erfahren über SMART [PRO]E

LASER+ 10 EXTREME RM

Mehr erfahren über LASER+

LASER+

Mehr erfahren über LASER+

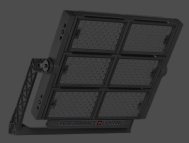

LASER+ EXTREME

Mehr erfahren über LASER+

SQUARE PRO

Mehr erfahren über SQUARE PRO

SQUARE PRO GLASS

Mehr erfahren über SQUARE PRO

Um die ständige Aktualisierung unserer Produkte zu fördern, behält sich PERFORMANCE iN LIGHTING das Recht vor, Änderungen ohne vorherige Ankündigung vorzunehmen. Daher wird immer empfohlen, die neueste Version zu lesen, die auf der Website www.performanceinlighting.com veröffentlicht ist. Gelieferte Lumenleistungen und Stromverbrauch, einschließlich Verluste, unterliegen einer Toleranz von +/-7 %. Wenn nicht anders angegeben, gelten die Werte für eine Umgebungstemperatur von 25°C. Die Garantiebedingungen sind unter https://www.performanceinlighting.com/qr/company/led-warranty

For information:
PERFORMANCE iN LIGHTING GmbH
Stapelner Str. 1+3
38644 Goslar - Germany
Tel. +49 (0) 5321 3777 0

info.de@pil.lighting
www.performanceinlighting.com

Performance Lighting

Newsletter Subscribe | Informationen anfordern

GEWISS LightZone

Seit 2023 ist Performance iN Lighting Teil der GEWISS-Gruppe, innerhalb des GEWISS LightZone-Ökosystems, wo wir integrierte Beleuchtungslösungen entwickeln, die Komplexität in Einfachheit verwandeln und Fachleute sowie Endverbraucher bei der Erfüllung ihrer Bedürfnisse unterstützen.

Discover more on GEWISS

Produkte

- Innenbeleuchtung
- Außenbeleuchtung

Anwendungen

- Office
- Retail
- Healthcare
- Hospitality
- Industry
- Residential
- City Landscape
- Sports
- Transportation

Service

- Technical Customer Support
- Lighting Technical Solutions
- Massgeschneiderte beleuchtungslösungen
- Norms and regulations
- LIGHT-PERFORMER®
- dimSMART!®
- SMART
- Planungsinstrumente
- Downloads

Unternehmen

- Who we are
- Garantie
- General sales conditions
- Nachhaltigkeit im zentrum der zukunft
- Governance
- Kontakt
- Arbeiten sie mit uns

Deutschland/Deutsch Downloads

© 2026 Performance in Lighting S.p.A. sole shareholder company | Subject to the direction and coordination of Gewiss S.p.A. | P.Iva: 08517220011 - Privacy Policy - Cookie Policy - Accessibility Statement

Websolute

Um die ständige Aktualisierung unserer Produkte zu fördern, behält sich PERFORMANCE iN LIGHTING das Recht vor, Änderungen ohne vorherige Ankündigung vorzunehmen. Daher wird immer empfohlen, die neueste Version zu lesen, die auf der Website www.performanceinlighting.com veröffentlicht ist. Gelieferte Lumenleistungen und Stromverbrauch, einschließlich Verluste, unterliegen einer Toleranz von +/-7 %. Wenn nicht anders angegeben, gelten die Werte für eine Umgebungstemperatur von 25°C. Die Garantiebedingungen sind unter https://www.performanceinlighting.com/qr/company/led-warranty

For information:
PERFORMANCE iN LIGHTING GmbH
Stapelner Str. 1+3
38644 Goslar - Germany
Tel. +49 (0) 5321 3777 0

info.de@pil.lighting
www.performanceinlighting.com