Performance Lighting

Performance Lighting

Produkte Anwendungen Anwendungen Service Unternehmen Suche Deutschlar

# Professionelle Scheinwerfer

Home>Außenbeleuchtung>Professionelle Scheinwerfer

Einzelleuchten schnell und einfach finden Codefinder

Zurücksetzen

**In welcher Kategorie möchten Sie suchen?**

- DISCOVER
- BOOST
- ELEVATE

- Serie
- Farbtemperatur [K]
- CRI
- Optik
- Verteilung der Lichtemission
- Leuchtenlichtstrom [lm]
- Leuchtenleistung [W]
- Lichtausbeute [lm/W]
- Voltage type

33 Produkte

AZ
ZA

**SPIDER+ 10**
Mehr erfahren über SPIDER+

**SPIDER+ 20**
Mehr erfahren über SPIDER+

**SPIDER+ 30**
Mehr erfahren über SPIDER+

**SPIDER+ POST**
Mehr erfahren über SPIDER+

**ELIA FL MINI XS1**
Mehr erfahren über ELIA FL MINI

**ELIA FL MINI XS2**
Mehr erfahren über ELIA FL MINI

Um die ständige Aktualisierung unserer Produkte zu fördern, behält sich PERFORMANCE iN LIGHTING das Recht vor, Änderungen ohne vorherige Ankündigung vorzunehmen. Daher wird immer empfohlen, die neueste Version zu lesen, die auf der Website www.performanceinlighting.com veröffentlicht ist. Gelieferte Lumenleistungen und Stromverbrauch, einschließlich Verluste, unterliegen einer Toleranz von +/-7 %. Wenn nicht anders angegeben, gelten die Werte für eine Umgebungstemperatur von 25°C. Die Garantiebedingungen sind unter https://www.performanceinlighting.com/qr/company/led-warranty

For information:
**PERFORMANCE iN LIGHTING GmbH**
Stapelner Str. 1+3
38644 Goslar - Germany
Tel. +49 (0) 5321 3777 0

**info.de@pil.lighting**
www.performanceinlighting.com

- Farbe
- Veredelung
- Lichtsteuerungen
- Sensoren
- Notlichtleuchte
- Schutzart IP
- Schlagfestigkeit IK
- Schutzklasse
- Elektrische Anschlüsse
- Min. Umgebungstemperatur [°C]
- Max. Umgebungstemperatur [°C]
- UGR - Unified Glare Rating
- MOQ

### ELIA FL MINI XS3
Mehr erfahren über ELIA FL MINI

### ELIA FL XL3
Mehr erfahren über ELIA FL

### ELIA FL S3
Mehr erfahren über ELIA FL

### ELIA FL M3
Mehr erfahren über ELIA FL

### ELIA FL L3
Mehr erfahren über ELIA FL

### GUELL ZERO+
Mehr erfahren über GUELL

### GUELL 1+
Mehr erfahren über GUELL

### GUELL 2+
Mehr erfahren über GUELL

### GUELL 2.5+
Mehr erfahren über GUELL

### GUELL 3
Mehr erfahren über GUELL

### GUELL 4
Mehr erfahren über GUELL

### SMART [PRO] 2.0 1M
Mehr erfahren über SMART [PRO] 2.0

2.0 3X2M
er SMART

Go to LIGHT-PERFORMER®

## Willkommen!

Sie können in die Welt von PERFORMANCE iN LIGHTING eintauschen, indem Sie die für jedes Land verfügbaren Websites auswählen. Diese sind nach Sprache, Dienstleistungen und Katalogangeboten differenziert. Wählen Sie einfach das Land oder ihren geografischen Standort aus.

Um die ständige Aktualisierung unserer Produkte zu fördern, behält sich PERFORMANCE iN LIGHTING das Recht vor, Änderungen ohne vorherige Ankündigung vorzunehmen. Daher wird immer empfohlen, die neueste Version zu lesen, die auf der Website www.performanceinlighting.com veröffentlicht ist. Gelieferte Lumenleistungen und Stromverbrauch, einschließlich Verluste, unterliegen einer Toleranz von +/-7 %. Wenn nicht anders angegeben, gelten die Werte für eine Umgebungstemperatur von 25°C. Die Garantiebedingungen sind unter https://www.performanceinlighting.com/qr/company/led-warranty

For information:
**PERFORMANCE iN LIGHTING GmbH**
Stapelner Str. 1+3
38644 Goslar - Germany
Tel. +49 (0) 5321 3777 0

**info.de@pil.lighting**
www.performanceinlighting.com

Performance Lighting

Bestätigen Deutschland (de)

Land ändern

Newsletter

### WIN PRO 20

Mehr erfahren über WIN PRO

### WIN PRO 30

Mehr erfahren über WIN PRO

### WIN PRO 40

Mehr erfahren über WIN PRO

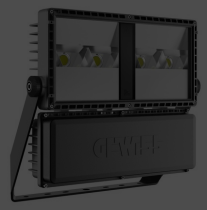

### WIN PRO L3

Mehr erfahren über WIN PRO

### SMART [PRO]E 1M

Mehr erfahren über SMART [PRO]E

### SMART [PRO]E 2M

Mehr erfahren über SMART [PRO]E

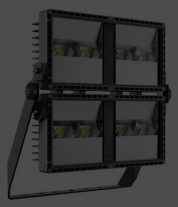

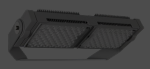

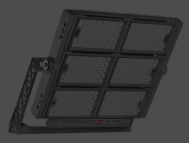

### SMART [PRO]E 4M

Mehr erfahren über SMART [PRO]E

### LASER+ 10 EXTREME RM

Mehr erfahren über LASER+

### LASER+

Mehr erfahren über LASER+

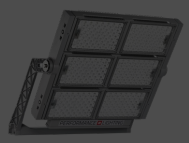

### LASER+ EXTREME

Mehr erfahren über LASER+

### SQUARE PRO

Mehr erfahren über SQUARE PRO

### SQUARE PRO GLASS

Mehr erfahren über SQUARE PRO

Um die ständige Aktualisierung unserer Produkte zu fördern, behält sich PERFORMANCE iN LIGHTING das Recht vor, Änderungen ohne vorherige Ankündigung vorzunehmen. Daher wird immer empfohlen, die neueste Version zu lesen, die auf der Website www.performanceinlighting.com veröffentlicht ist. Gelieferte Lumenleistungen und Stromverbrauch, einschließlich Verluste, unterliegen einer Toleranz von +/-7 %. Wenn nicht anders angegeben, gelten die Werte für eine Umgebungstemperatur von 25°C. Die Garantiebedingungen sind unter https://www.performanceinlighting.com/qr/company/led-warranty

For information:
**PERFORMANCE iN LIGHTING GmbH**
Stapelner Str. 1+3
38644 Goslar - Germany
Tel. +49 (0) 5321 3777 0

**info.de@pil.lighting**
www.performanceinlighting.com

Performance Lighting

Newsletter Subscribe | Informationen anfordern

GEWISS LightZone

Seit 2023 ist Performance iN Lighting Teil der GEWISS-Gruppe, innerhalb des GEWISS LightZone-Ökosystems, wo wir integrierte Beleuchtungslösungen entwickeln, die Komplexität in Einfachheit verwandeln und Fachleute sowie Endverbraucher bei der Erfüllung ihrer Bedürfnisse unterstützen.

Discover more on GEWISS

## Produkte

- Innenbeleuchtung
- Außenbeleuchtung

## Anwendungen

- Office
- Retail
- Healthcare
- Hospitality
- Industry
- Residential
- City Landscape
- Sports
- Transportation

## Service

- Technical Customer Support
- Lighting Technical Solutions
- Massgeschneiderte beleuchtungslösungen
- Norms and regulations
- LIGHT-PERFORMER®
- dimSMART!®
- SMART
- Planungsinstrumente
- Downloads

## Unternehmen

- Who we are
- Garantie
- General sales conditions
- Nachhaltigkeit im zentrum der zukunft
- Governance
- Kontakt
- Arbeiten sie mit uns

Deutschland/Deutsch Downloads

© 2026 Performance in Lighting S.p.A. sole shareholder company | Subject to the direction and coordination of Gewiss S.p.A. | P.Iva: 08517220011 - Privacy Policy - Cookie Policy - Accessibility Statement

Websolute

Um die ständige Aktualisierung unserer Produkte zu fördern, behält sich PERFORMANCE iN LIGHTING das Recht vor, Änderungen ohne vorherige Ankündigung vorzunehmen. Daher wird immer empfohlen, die neueste Version zu lesen, die auf der Website www.performanceinlighting.com veröffentlicht ist. Gelieferte Lumenleistungen und Stromverbrauch, einschließlich Verluste, unterliegen einer Toleranz von +/-7 %. Wenn nicht anders angegeben, gelten die Werte für eine Umgebungstemperatur von 25°C. Die Garantiebedingungen sind unter https://www.performanceinlighting.com/qr/company/led-warranty

For information:
**PERFORMANCE iN LIGHTING GmbH**
Stapelner Str. 1+3
38644 Goslar - Germany
Tel. +49 (0) 5321 3777 0

**info.de@pil.lighting**
www.performanceinlighting.com